

Hans-Liebherr-Straße 1221

1216/4

MAKLEY 3x1x150 (stg)

Stellplätze

1220/3
533,960=

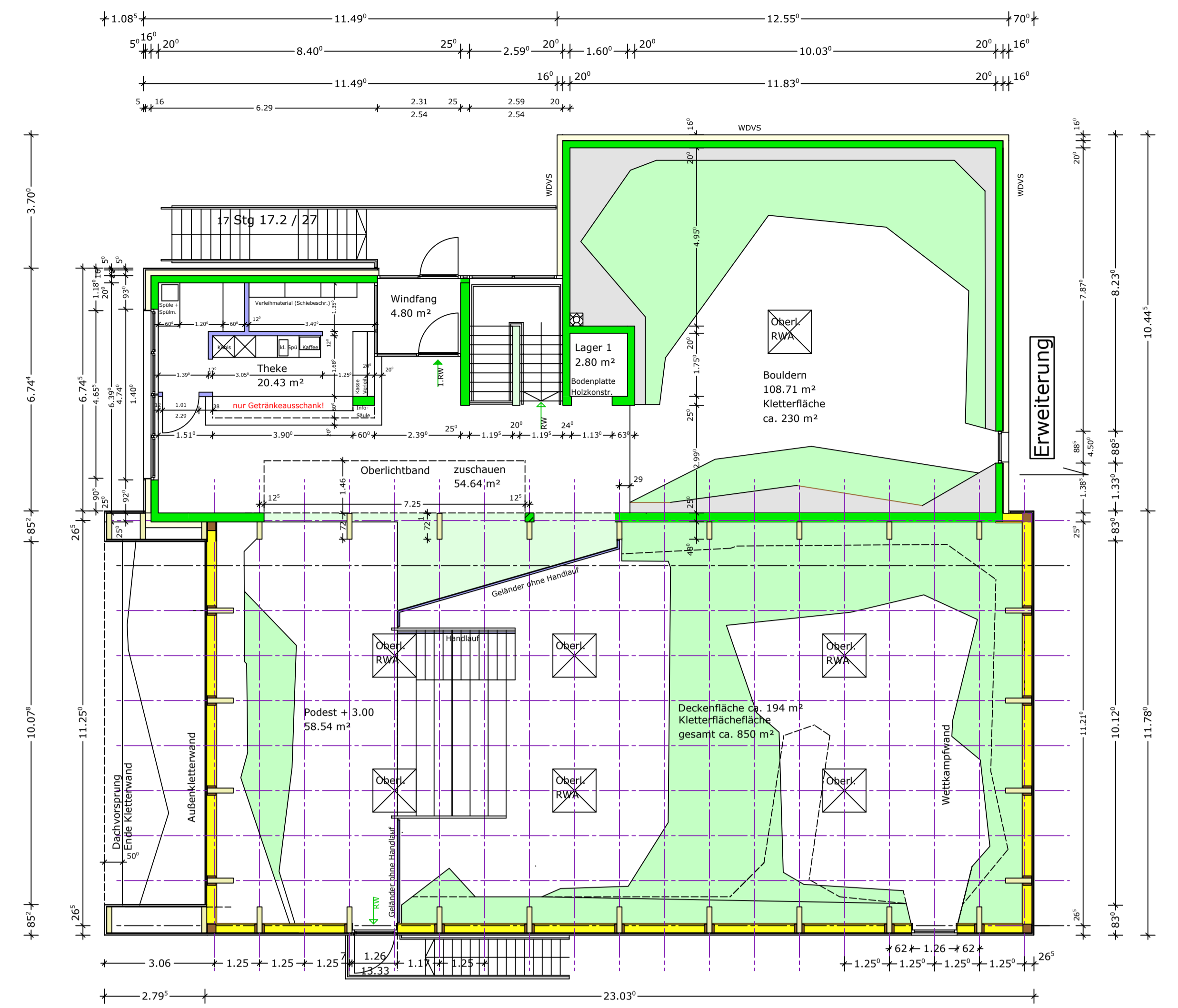
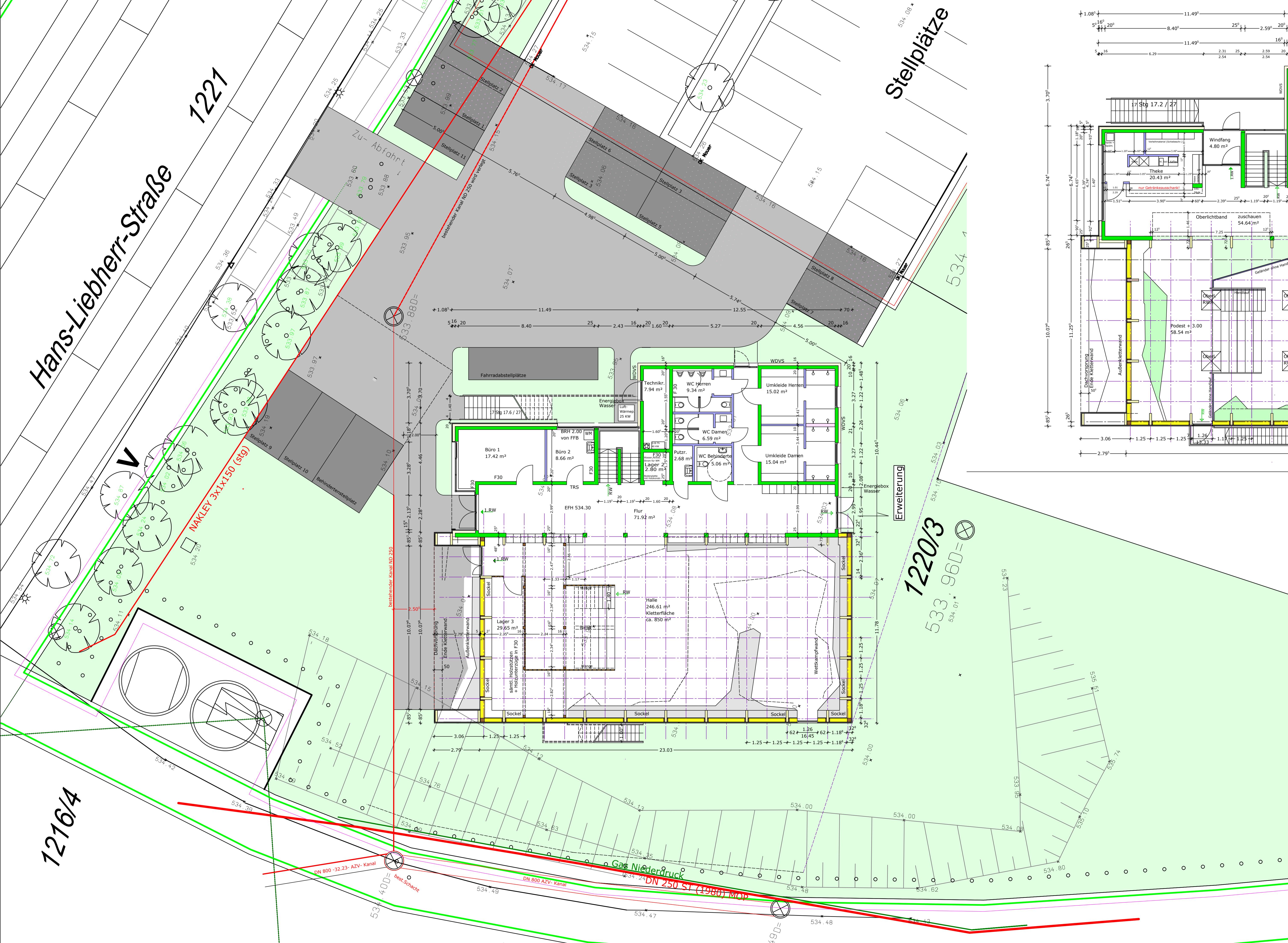

FRITSCHLE baut.		Generalunternehmer: Fritschle GmbH 88524 Uttenweiler www.fritschle-baut.de	
Architekt: Bauherr:		Büro für Architektur Jans Thomas Rammingenstraße 32 88400 Biberach/Riss Telefon: 07351/3494-0 Munz Axel Telefon: 07351/3494-10 Freie Architekten(1) buero@jkm-architekten.de PartGmbH www.jkm-architekten.de	
Bauvorhaben: Neubau einer Kletterhalle Hans-Liebherr-Straße 88400 Biberach		Projekt-Nr.: 19012 Datum: 27.02.2020 1. Vorsitzender Josef Prinz Noherstraße 14, 88444 Ummendorf	
Grundriss Ebene 0 + 1		Maßstab: 1:100 H/B = 594 / 1007 (0.60m²) Allplan 2020	